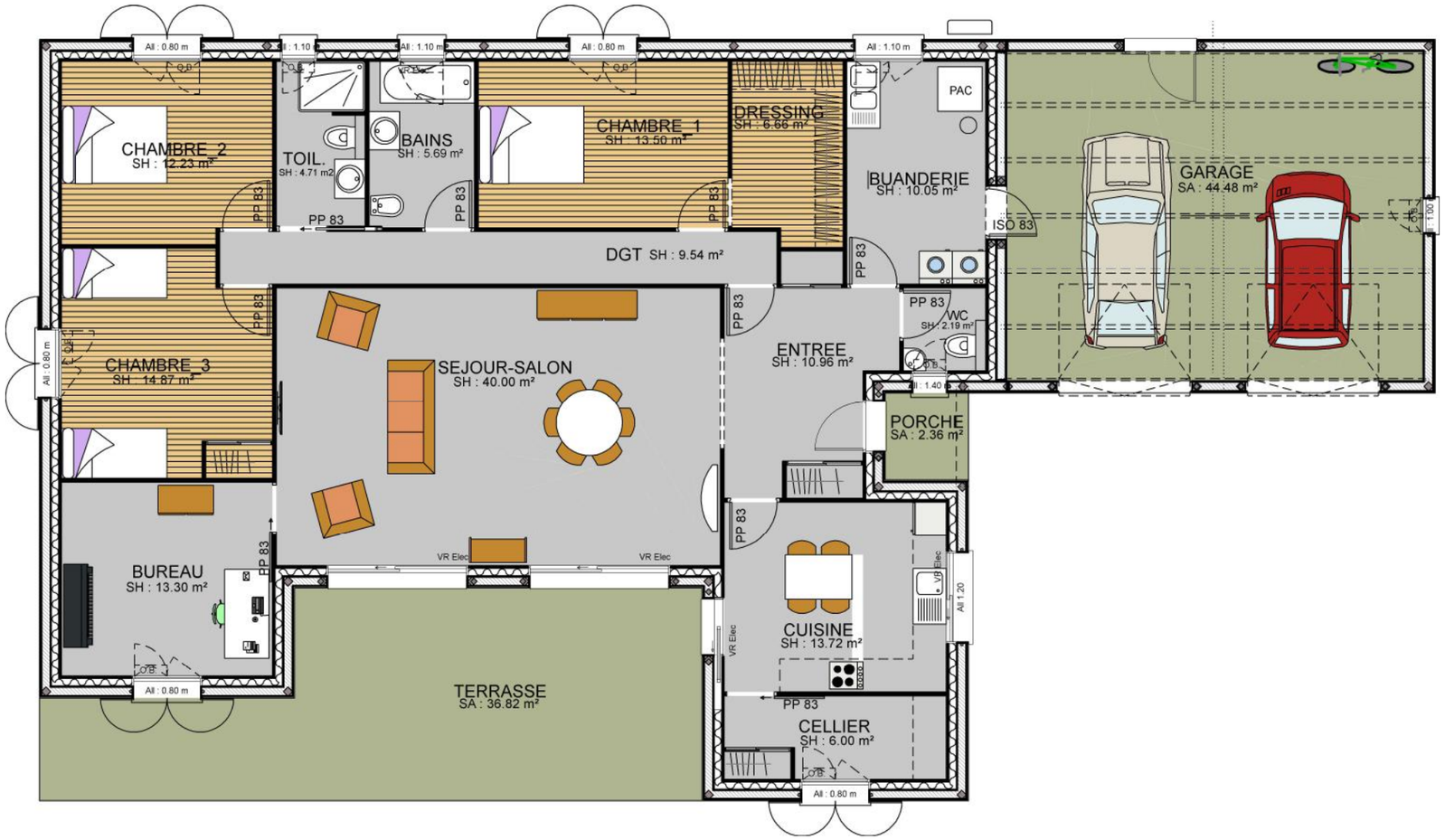
CHAMBRE_2
SH : 12.23 m²
TOIL.
SH : 4.71 m2
BAINS
SH : 5.69 m²
CHAMBRE_1
SH : 13.50 m²
DRESSING
SH : 6.66 m²
BUANDERIE
SH : 10.05 m²
PAC
GARAGE
SA : 44.48 m²
ISO 83
DGT SH : 9.54 m²
CHAMBRE_3
SH : 14.87 m²
SEJOUR-SALON
SH : 40.00 m²
ENTREE
SH : 10.96 m²
WC
SH : 2.19 m²
PORCHE
SA : 2.36 m²
BUREAU
SH : 13.30 m²
CUISINE
SH : 13.72 m²
TERRASSE
SA : 36.82 m²
CELLIER
SH : 6.00 m²
PP 83
VR Elec
All : 0.80 m
All : 1.10 m
All : 1.40 m
All 1.20